

INFORMA

SABI

Sistema de Análisis de Balances Ibéricos

dun & bradstreet
WORLDWIDE NETWORK

GRUPO  CESCE
Gestión Integral del Riesgo Comercial

¿Qué es SABI?



800.000
empresas
portuguesas

2,6
millones
de empresas
españolas

SABI es un software de análisis financiero de empresas de España (2.600.000) y Portugal (800.000), que permite recoger y analizar fácilmente la información general y cuentas anuales de las empresas que le interesen.

SABI y el ciclo de negocio de su empresa

ANÁLISIS ESTRATEGICO

Realice estudios macroeconómicos, microeconómicos y sectoriales.

Posicionamiento de una empresa frente a sus competidores.

Utilice SABI como soporte pedagógico tanto para estudiantes como para profesores investigadores.

Genere informes y reporte siempre de la forma más acertada, contando con información actualizada.

CAPTACIÓN

Identifique nuevos clientes potenciales y optimice sus tareas de prospección comercial.

Evalúe sus listados de prospectos para dirigirse a los que tengan un perfil más adecuado.

Lleve a cabo acciones de marketing directo y efectúe análisis de mercado y de sus competidores.

Replique los perfiles de sus mejores clientes para obtener los mejores prospectos, utilizando criterios como actividad, nº de empleados, datos financieros...

Enriquezca su sistema CRM con información financiera y datos identificativos.

SABI y el ciclo de negocio de su empresa

FISCALIDAD Y FINANZAS

Utilice SABI para crear grupos comparables necesarios en los estudios usados como base para la presentación de los precios de transferencia de cara a la Inspección Fiscal.

Cree ratios personalizados y utilícelos para analizar aspectos críticos, tanto a nivel de empresa como de grupo, sector o macroeconómico.

ANÁLISIS DE RIESGOS

Cuente con ficheros permanentes de clientes y proveedores.

Mantenga un seguimiento sobre la situación financiera de sus clientes y compare su evolución con la del resto del sector.

Elabore informes de riesgo de cartera totalmente adaptados a sus necesidades.

SABI: Encuentre las empresas que necesite...

BÚSQUEDA

Combine más de 50 criterios para efectuar búsquedas avanzadas y cargue ficheros de empresas para su identificación análisis con SABI

The screenshot displays the SABI search interface. At the top, it states "sabi 2.500.000 Spanish and 700.000 Portuguese companies". The navigation bar includes "Companies", "Contacts", "Industry research", and "News". A search bar prompts the user to "Enter a company name, NIF or BvD ID". Utility icons for Alerts, Settings, Help, Contact us, and Log out are present. Below the search bar, there are tabs for "Home", "Search", "Saved searches", "Favourites", and "History". The "Search" tab is active, showing a "Grouped view" and a "Find a criterion" section with a search input field. The search criteria are organized into two columns: "Company name", "Identification numbers", "Status", "Legal form", "Date of incorporation", "Contact information", "Location", "Industry", "Directors", "Advisors & Auditors", "Ownership data", "Financial data", "Employees", "Ratios", "Financial strength", "Leasing, Banking, Grants", "Payment incidents", "Accounts type & availability", "Stock data", "Mergers & acquisitions", "Updated reports", "Custom data", and "All companies". A "Default home page" checkbox is checked. On the right side, a "Go to the list of results" panel is visible, containing a "Search" section with "New search", "Modify current search", and "Analysis" options. The "Analysis" section includes "Segmentation", "Peer analysis", "Aggregation", "Statistical distribution", "Concentration analysis", and "Linear regression". Below this is a "Map" section with "Plot companies", "Analysis", "Mailing", and "Mailing" options.

...y sépalo todo de ellas

PRESENTACION DE RESULTADOS

A través de amplios listados e informes personalizables o de manera gráfica con la posibilidad de realizar comparaciones evolutivas, árbol de accionistas, segmentaciones, agregaciones, etc

SABI 2.000.000 empresas españolas y 500.000 portuguesas

Empresas > Contactos > Informes sectoriales > Noticias

Nombre empresa o número BuD ID

Inicio > Lista > Informe (Informe estándar)

REPOL PETROLEO SA

28045 MADRID (MADRID, ESPAÑA)
Empresa privada
La matriz global de esta participada es REPOL SA.

Código NEF: A28047223
Fecha última cuentas: 31/12/2013

Formato Global	31/12/2013	31/12/2012	31/12/2011	31/12/2010	31/12/2009	31/12/2008	31/12/2007
Cuentas No Consolidadas							
12 meses	12 meses	12 meses	12 meses	12 meses	12 meses	12 meses	12 meses
Normal POC 2007	Normal POC 2007	Normal POC 2007	Normal POC 2007	Normal POC 2007	Normal POC 2007	Normal POC 2007	Normal POC 2007
Balance de situación							
Introducido	5.760.712	5.792.075	5.867.352	4.958.983	4.184.526	3.278.235	2.327.315
Introducido inmaterial	16.852	60.241	90.793	105.348	107.307	150.528	20.838
Introducido material	4.880.089	4.934.336	5.024.661	4.043.470	3.286.184	2.504.053	1.760.347
Otros activos fijos	829.791	797.598	785.899	810.165	791.035	623.654	556.130
Activo circulante	3.734.579	4.111.658	5.072.835	3.680.645	2.787.649	2.442.917	3.789.445
Existencias	1.835.460	2.087.789	2.644.873	1.839.738	1.393.432	1.005.449	1.782.283
Deudores	1.871.107	1.976.437	2.397.361	1.807.520	1.356.048	1.254.645	1.599.246
Otros activos líquidos	28.072	47.432	30.581	33.387	38.168	92.823	17.906
Tercericia	477	20.258	713	111	6.645	790	408
Total activo	9.495.291	9.903.733	10.940.187	8.639.628	6.972.175	5.721.152	6.096.760
Fondos propios	1.856.059	1.768.327	2.191.166	1.983.115	1.490.375	1.490.375	841.739
Capital suscrito	217.640	217.640	217.640	217.640	217.640	217.640	217.640
Otros fondos propios	1.628.614	1.595.662	1.972.321	1.765.470	1.446.186	1.272.700	624.994
Reserva fijo	2.488.326	3.396.947	1.036.159	1.098.426	1.050.772	255.191	394.417
Acreedores a L. P.	2.027.777	2.989.475	909.652	924.933	942.269	113.208	180.117
Otros pasivos fijos	405.962	407.472	126.307	164.493	109.053	141.983	214.300
Provisiones	40.462	36.897	53.826	90.352	96.382	122.328	207.314

INFORMES DE EMPRESAS

Conozca los aspectos críticos de cualquier empresa con nuestros informes extraído directamente desde SABI

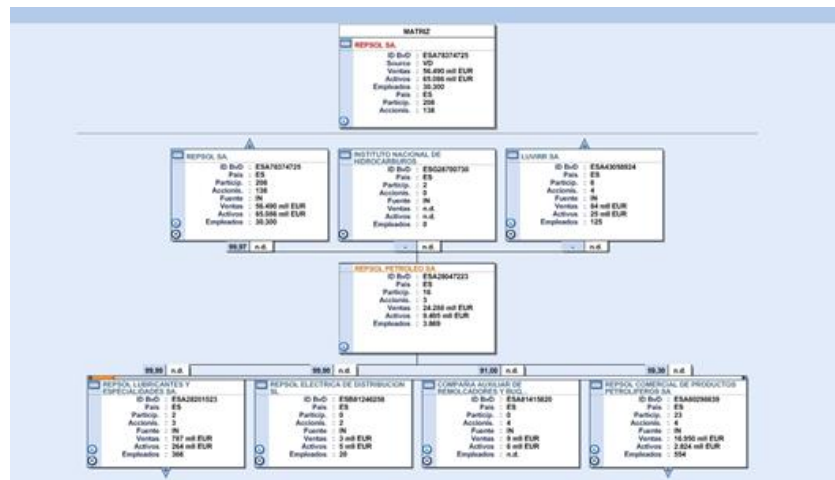

ANÁLISIS

Realización de comparación con grupos de referencia con múltiples posibilidades

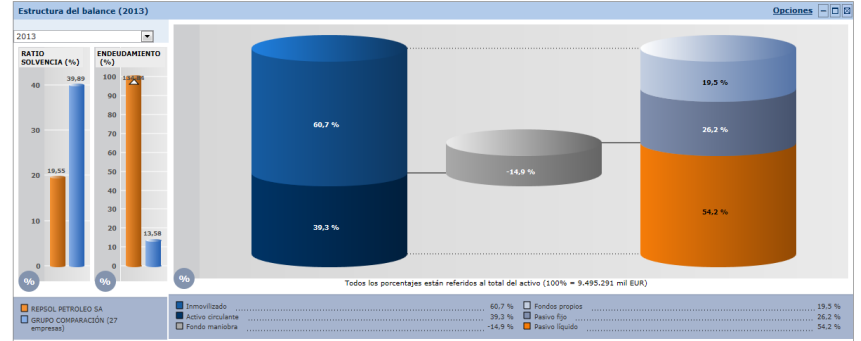
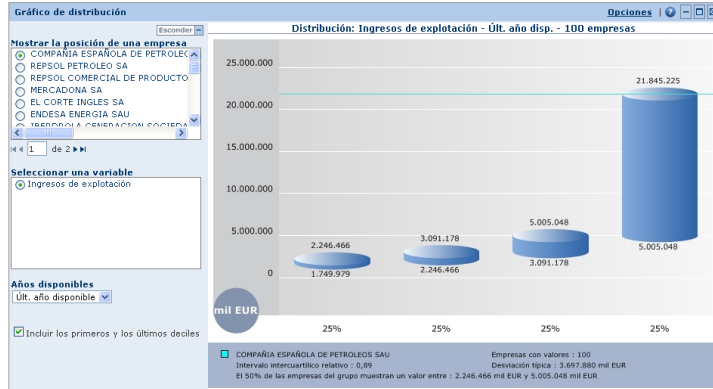
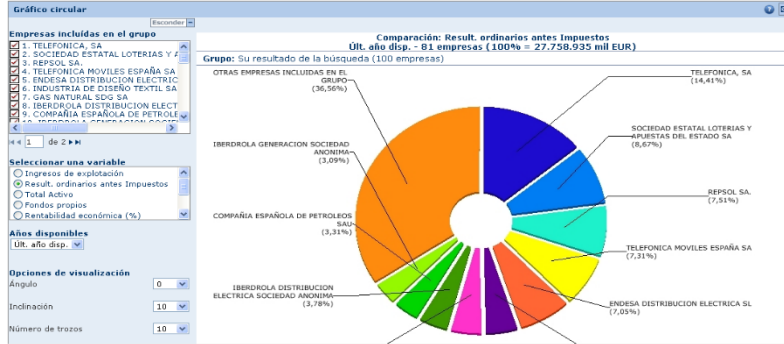

OTROS MÓDULOS

SABI además cuenta con una serie de módulos para poder explotar aún más sus posibilidades.



SABI MARKETING: EMPRESAS

- 2,3 millones de empresas españolas y portuguesas con perfil financiero:
 - Ingresos de Explotación, Result. Ordinarios Antes Impuestos, Resultado Ejercicio, Total Activo, Fondos Propios
 - Rentabilidad Económica (%), Rentabilidad Financiera (%), Liquidez General, Endeudamiento (%)
 - Nº Empleados
- Información de 970.000 empresas españolas y 165.000 portuguesas sin cuentas, de nueva constitución, bancos, aseguradoras o administración pública.

SABI MARKETING: CONTACTOS

- Vinculación profesional de los diferentes ejecutivos de una empresa en otras sociedades, españolas o internacionales.
- Posibilidad de extraer un cargo concreto de un grupo de empresas para realizar mailings, prospección, enriquecimiento, etc.



SABI MARKETING: INFORMES SECTORIALES



DBK

- Más de 130 informes de contexto sectorial

MARKETLINE

- 3.800 informes sectoriales a nivel mundial

SABI MARKETING: NOTICIAS



- Acceso a noticias relacionadas con empresas, cargos funcionales, etc
- Búsqueda por palabra, fuente, periodo de publicación, sector, localización, empresa...
- Acceso a más de 200 fuentes nacionales, internacionales y prensa especializada como THOMSON REUTERS, ACQUIRE MEDIA, ECONOMIST INTELLIGENT, ZEPHYR...

OTROS MÓDULOS

FORTALEZA FINANCIERA

El módulo de fortaleza financiera muestra una serie de ratings basados en la información presentada en SABI

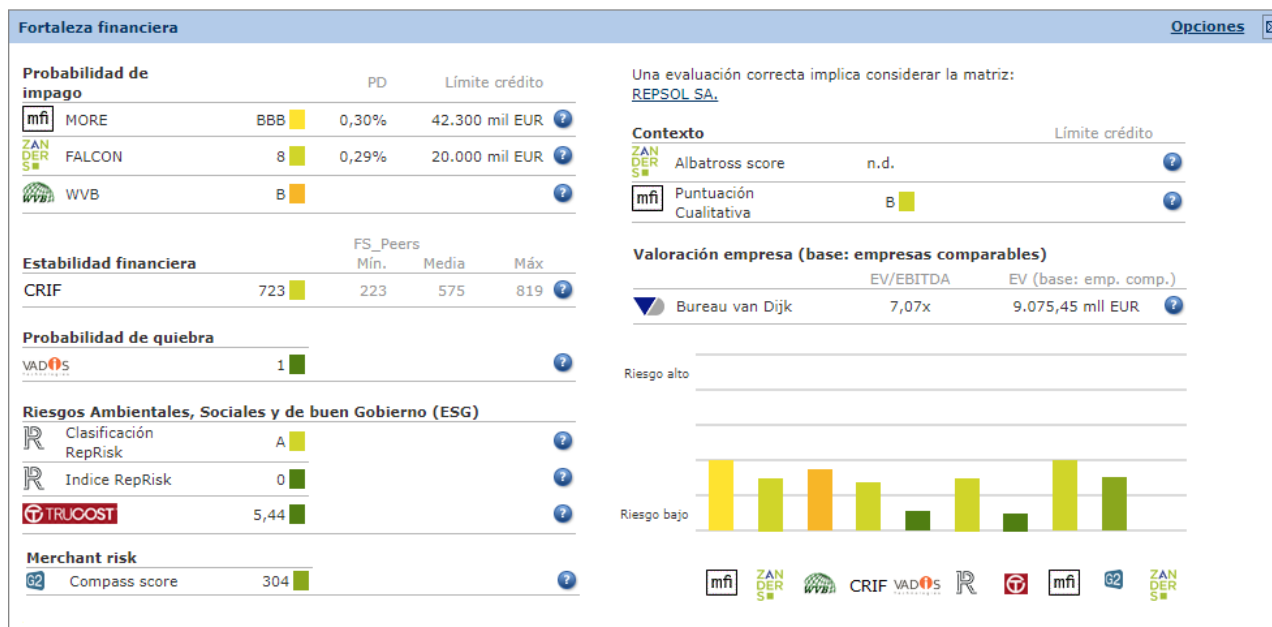

OTROS MÓDULOS

DEPÓSITOS DE CUENTAS ESCANEADOS

Además de poder visualizar todos los datos de los balances, existe la posibilidad de descargar en PDF los depósitos de cuentas de aquellas empresas que cumplan:

- ✓ Número empleados mayor a 200
- ✓ Cifra ventas último balance individual 15 millones de Euros
- ✓ Total activo último balance individual 30 millones de Euros

Repsol Petroleo SA		
28045 MADRID (MADRID, ESPAÑA) Empresa privada El Global Ultimate Owner de esta participada es REPSOL SA .	Código NIF Fecha últimas cuentas	A28047223 31/12/2018

Depósitos de cuenta				
Fecha cierre/año	Tipo informe	Consolidación	Idioma	Núm. páginas/tamaño
2018	Informe completo	Cuentas no consolidadas	ES	127 páginas
2017	Informe completo	Cuentas no consolidadas	ES	120 páginas
2016	Informe completo	Cuentas no consolidadas	ES	113 páginas
2015	Informe completo	Cuentas no consolidadas	ES	123 páginas
2014	Informe completo	Cuentas no consolidadas	ES	131 páginas
2013	Informe completo	Cuentas no consolidadas	ES	138 páginas
2011	Informe completo	Cuentas no consolidadas	ES	7.441 KB
2010	Informe completo	Cuentas no consolidadas	ES	6.106 KB
2009	Informe completo	Cuentas no consolidadas	ES	5.092 KB
2008	Informe completo	Cuentas no consolidadas	ES	3.278 KB
2007	Informe completo	Cuentas no consolidadas	ES	3.058 KB
2006	Informe completo	Cuentas no consolidadas	ES	3.137 KB
2005	Informe completo	Cuentas no consolidadas	ES	2.982 KB
2004	Informe completo	Cuentas no consolidadas	ES	2.967 KB
2003	Informe completo	Cuentas no consolidadas	ES	2.892 KB
2002	Informe completo	Cuentas no consolidadas	ES	2.732 KB

APLICACIONES DE SABI

Aplicaciones Comerciales

- ✓ Identificar o evaluar clientes potenciales y optimizar la prospección comercial con datos actualizados
- ✓ Realizar operaciones de marketing directo

Aplicaciones de Marketing

- ✓ Análisis de mercado y de competencia
- ✓ Creación de perfiles similares en la búsqueda de empresas presentando características parecidas a nivel de ingresos de explotación, número de empleados, rentabilidad financiera...
- ✓ CRM: Enriquecimiento de datos financieros e identificativos de clientes

Aplicaciones de Riesgos

- ✓ Constitución de ficheros permanentes de clientes y proveedores permitiendo seguir su situación financiera y su evolución comparada con la del sector
- ✓ Comportamiento de las empresas dentro del sector
- ✓ Elaborar informes periódicos siguiendo su propio esquema
- ✓ Posicionamiento de una empresa frente a sus competidores

Aplicaciones de Investigación Económica

- ✓ SABI es una herramienta de investigación eficaz para estudios macroeconómicos, sectoriales y microeconómicos
- ✓ También constituye un soporte pedagógico para los profesores, investigadores y estudiantes

APLICACIONES DE SABÍ

Aplicaciones de Banca Privada

- ✓ Sirve para localizar y atacar a los potenciales clientes de Banca Privada y Personal, de una forma, rápida y concreta, al contar con la información clave de:
- ✓ NIF de la Sicav
- ✓ Código único del Administrador (Presidente) y Accionista (Dueño).
- ✓ Su vinculación con otras empresas y personas.
- ✓ Con los datos claves de contacto y gestión (Dirección, Teléfono, etc..)
- ✓ Familias

Aplicaciones para el cálculo de precios de transferencia:

- ✓ SABI es de gran utilidad para crear grupos comparables necesarios en los estudios que se usan como base para presentar los precios de transferencia de cara a la Inspección Fiscal.
- ✓ Con SABI el cliente podrá crearse ratios propios, como el de márgenes sobre coste de producción (MoTC), para determinar los precios que se ajusten a los estándares de comparación incorporados en Transactional Net Margin Method (Márgenes transaccionales de utilidad) para la OCDE.
- ✓ Estas herramientas están siendo utilizadas por los principales despachos de abogados y consultoras especializadas en fiscal como Garrigues, Cuatrecasas, Ernst&Young, Baker&McKenzie, Pricewaterhousecoopers, Deloitte, etc

FIABILIDAD DE SABI



Todos los datos financieros del SABI proceden del Registro Mercantil, de fuentes públicas (BOE, BOP, BORME...) en cualquier caso, se puede comprobar fecha, fuente, publicación...

SABI se conoce a nivel internacional como el único producto de estas características y es reconocido desde hace más de 20 años como el mejor para análisis financiero.

INFORMA

Servicio de Atención al Cliente:
clientes@informa.es
902 176 076

Encuétranos en:



dun & bradstreet
WORLDWIDE NETWORK

GRUPO  **CESCE**
Gestión Integral del Riesgo Comercial